



**LA CAJA DE COMPENSACIÓN FAMILIAR DEL AMAZONAS  
CAFAMAZ**

**INVITA A:**

**PRESENTAR PROPUESTAS PARA  
“SUMINISTRO E INSTALACIÓN DE ACOMETIDAS ELÉCTRICAS PARCIALES  
PARA ÁREA ADMINISTRATIVA, ÁREA DE JUEGOS, TOBOGANES, Y  
RESTAURANTE DEL CENTRO RECREACIONAL CAFAMAZ “GABRIELA  
MARIN”**

**DIRIGIDO A**

Personas naturales o jurídicas constituidas legalmente en Colombia bajo cualquiera de las formas permitidas por la ley, con certificado de existencia y representación legal y que no se encuentre incurso en inhabilidades e incompatibilidades de que trata el Decreto 2463 de 1981 y la Ley 789 de 2002.

**DESCRIPCIÓN Y ALCANCE**

En el año 2019, la Corporación estableció a través de una consultoría la necesidad de desarrollar la modernización de las acometidas internas del Centro Recreacional. Esto debido a una serie de inconformidades técnicas en las instalaciones eléctricas existentes.



Certificado No.  
CER463277



Certificado No.  
SC-CER463277



VIGILADO SuperSubsidio

**CAFAMAZ “Compromiso Social”**

Sede Administrativa Cr 11 No. 6-80/ Leticia Amazonas: (8) 5927846

Centro Recreacional / Instituto de Educación para el Trabajo y desarrollo humano/ Biblioteca Km 2 Vía Leticia – Tarapacá : 313 8907235

Turismo Social: (8) 5925710 / Agencia de Empleo 3209494151

Atención al Cliente: 311 2942301 Línea Gratuita Nacional: 018000954077

Pág. Web: [www.cafamaz.com](http://www.cafamaz.com)



ACOMETIDA	CALIBRE	DISTANCIA (mts)	ESTADO	OBSERVACIONES
Acometida subterránea Tablero restaurante	Cu 3X2+2 AWG	85	Mal	<ul style="list-style-type: none"> <li>- Acometida sin cajas de inspección suficientes.</li> <li>- Empalmes inadecuados.</li> <li>- Acometidas sin identificar</li> <li>- Cable deteriorado.</li> <li>- Conexión sin terminales de ponchar.</li> <li>- No aplican código de colores.</li> </ul>
Acometida subterránea Tablero Administrativo	Cu 3X2+2 AWG	100	Mal	
Acometida subterránea Tablero Piscina	Cu 3X2+2 AWG	135	Mal	
Acometida subterránea Tablero Tobogán	Cu 3X2+2 AWG	108	Mal	
Acometida subterránea Tablero Luces exteriores	Cu 2X8+8 AWG	5	Mal	

Esta consultoría realizó un listado de actividades priorizadas de acuerdo a la necesidad de la Corporación basado en el nivel de riesgo que se presenta en cada recomendación.

- Adecuación del sistema de puesta a tierra de la instalación.
- Cambio de acometida eléctrica del tablero Auditorio en cable de cobre 4 # 1/0 AWG. Incluye canalización en ductería de PVC 1 de 2" y construcción de cajas de paso norma Codensa CS 274.
- Cambio de tablero de distribución trifásico de 36 circuitos, en auditorio.
- Cambio de acometida eléctrica del tablero toboganes en cable de cobre 4 #2 AWG. Incluye canalización en ductería de PVC de 2" y construcción de cajas de paso norma Codensa CS 274.
- Cambio de acometida eléctrica del tablero piscina infantil en cable de cobre 4 # 2 AWG. Incluye canalización en ductería de PVC de 2.
- Cambio de tablero de distribución trifásico de 12 circuitos piscina infantil.
- Cambio de tablero de distribución trifásico de 12 circuitos Tobogán.
- Cambio de tablero de distribución trifásico de 12 circuitos piscina semiolímpica.
- Cambio de acometida eléctrica del tablero Canchas deportivas en cable de cobre 4 # 4 AWG.



Certificado No. CER463277



Certificado No. SC-CER463277



VIGILADO SuperSubsidio

**CAFAMAZ "Compromiso Social"**

Sede Administrativa Cr 11 No. 6-80/ Leticia Amazonas: (8) 5927846

Centro Recreacional / Instituto de Educación para el Trabajo y desarrollo humano/ Biblioteca Km 2 Via Leticia – Tarapacá : 313 8907235

Turismo Social: (8) 5925710 / Agencia de Empleo 3209494151

Atención al Cliente: 311 2942301 Línea Gratuita Nacional: 018000954077

Pág. Web: [www.cafamaz.com](http://www.cafamaz.com)



- Cambio de tablero de distribución principal.
- Cambio de acometida principal desde transformador hasta tablero de distribución principal (cuando se inicien trabajos de ampliación de carga).
- Cambio de sistema de medición.
- Cambio de acometidas parciales salón de juegos, cancha de tejo, sector enfermería, sector oficinas y taquilla.
- Se deben eliminar todos los empalmes existentes y conectar estas a cargas a los tableros existentes más cercanos.
- Se deben eliminar todas las cajas de paso de PVC existentes.
- Realización de diseño de sistema de protección contra descargas atmosféricas, en especial para la estructura del tobogán.

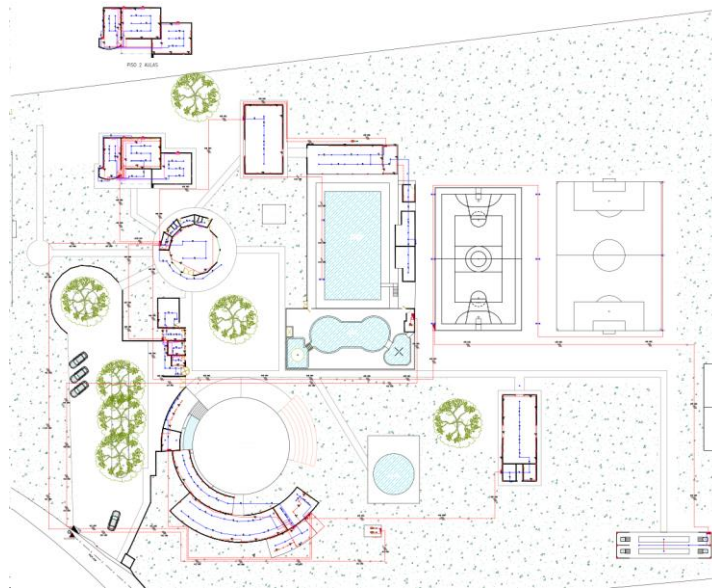

### Actividades desarrolladas de acuerdo con la consultoría.

En 2019, a través de contrato de prestación de servicios no 47-2019 se desarrolló el

#### CAFAMAZ "Compromiso Social"

Sede Administrativa Cr 11 No. 6-80/ Leticia Amazonas: (8) 5927846  
Centro Recreacional / Instituto de Educación para el Trabajo y desarrollo humano/ Biblioteca Km 2 Vía Leticia – Tarapacá : 313 8907235  
Turismo Social: (8) 5925710 / Agencia de Empleo 3209494151  
Atención al Cliente: 311 2942301 Línea Gratuita Nacional: 018000954077  
Pág. Web: [www.cafamaz.com](http://www.cafamaz.com)



Certificado No.  
CER463277



Certificado No.  
SC-CER463277



VIGILADO SuperSubsidio



suministro e instalación a todo costo del tablero de distribución principal, acometida eléctrica principal y malla de puesta a tierra.

En 2020, se desarrolló el contrato No 22-2019 el cual tuvo por objeto la Modernización de las instalaciones eléctricas del centro recreacional. Etapa I. este contempló la acometida parcial entre el tablero de distribución principal y el cuarto de maquinas de la piscina semiolímpica a todo costo.

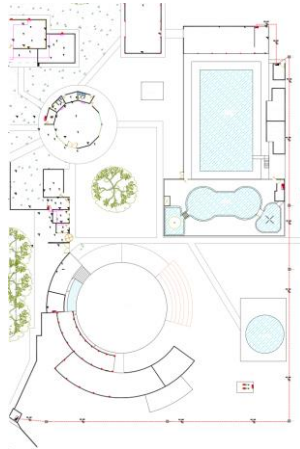

Resultado de este trabajo está pendiente la realización de:

- Cambio de acometida eléctrica del tablero auditorio en cable de cobre 4 #1/0+4T AWG 600 V. Con canalización en ductería de PVC 1 de 2” y construcción de cajas de paso norma Codensa CS 274
- Instalación de tablero de distribución trifásico de 36 circuitos con espacio para totalizador, puerta y llave.
- Suministro de acometida parcial toboganes en cable de cobre no. 4x2+4T AWG 600 V.
- Acometida parcial restaurante en cable de cobre No. 4x8+8T AWG600V.
- Acometida parcial Cancha de tejo y zona de juegos en cable de cobre No. 3X8+8T AWG 600V.
- Cambio de tablero de distribución trifásico de 12 circuitos para piscina infantil
- Cambio de tablero de distribución trifásico de 12 circuitos para Toboganes
- Cambio de acometida eléctrica y tablero canchas deportivas en cable cobre 4#4 AWG.

En consecuencia, CAFAMAZ invita a presentar propuesta económica y técnica de las siguientes actividades a todo costo para EL “**SUMINISTRO E INSTALACIÓN DE ACOMETIDAS ELÉCTRICAS PARCIALES PARA ÁREA ADMINISTRATIVA, ÁREA DE JUEGOS, TOBOGANES, Y RESTAURANTE DEL CENTRO**”

**CAFAMAZ “Compromiso Social”**

Sede Administrativa Cr 11 No. 6-80/ Leticia Amazonas: (8) 5927846  
Centro Recreacional / Instituto de Educación para el Trabajo y desarrollo humano/ Biblioteca Km 2 Vía Leticia – Tarapacá : 313 8907235  
Turismo Social: (8) 5925710 / Agencia de Empleo 3209494151  
Atención al Cliente: 311 2942301 Línea Gratuita Nacional: 018000954077  
Pág. Web: [www.cafamaz.com](http://www.cafamaz.com)



Certificado No.  
CER463277



Certificado No.  
SC-CER463277



VIGILADO SuperSubsidio



**RECREACIONAL CAFAMAZ “GABRIELA MARIN”, así:**

ITEM	DESCRIPCIÓN	UNIDAD	CANTIDAD
1	Suministro de acometida parcial Área administrativa en cable de cobre <b>No 4x1/0+4T AWG 600 V.</b> incluye excavaciones e instalación de tubería y conexiones en general.	Metros	120
2	Suministro e instalación de tablero de distribución trifásico de 36 circuitos con espacio para totalizador, puerta y llave	Unidad	1
3	Suministro de acometida parcial Toboganes en cable de cobre <b>No. 4x2+4T AWG 600 V.</b> Incluye excavaciones e instalación de tubería y conexiones en general.	Metros	110
4	Suministro de acometida parcial Restaurante en cable de cobre <b>No. 4x8+8T AWG 600 V.</b> Incluye excavaciones e instalación de tubería y conexiones en general.	Metros	65
5	Suministro de acometida parcial Cancha de Tejo y zono de juegos en cable de cobre <b>No. 3x8+8T AWG 600V.</b> Incluye excavaciones e instalación de tubería y conexiones en general.	Metros	125
6	Construcción de cajas de paso <b>CS 274</b>	Unidad	5

**Nota 1:** todas las excavaciones y demás actividades desarrolladas sobre la infraestructura, deberá dejarse en las mismas condiciones en las cuales el contratista encuentra el predio.

**Nota 2:** El contratista seleccionado deberá entregar anexo al informe final, plano de las actividades desarrolladas de acuerdo a la normatividad vigente.



Certificado No.  
CER463277



Certificado No.  
SC-CER463277



VIGILADO SuperSubsidio

**CAFAMAZ “Compromiso Social”**

Sede Administrativa Cr 11 No. 6-80/ Leticia Amazonas: (8) 5927846

Centro Recreacional / Instituto de Educación para el Trabajo y desarrollo humano/ Biblioteca Km 2 Vía Leticia – Tarapacá : 313 8907235

Turismo Social: (8) 5925710 / Agencia de Empleo 3209494151

Atención al Cliente: 311 2942301 Línea Gratuita Nacional: 018000954077

Pág. Web: [www.cafamaz.com](http://www.cafamaz.com)



## OBLIGACIONES ESPECÍFICAS DEL OFERENTE

La propuesta deberá relacionar,

- Fecha de elaboración
- Nombre o Razón Social, NIT o CC, dirección, teléfono y correo electrónico.
- Descripción clara y detallada de los productos
- Valor Unitario de los productos
- Descuentos otorgados (si aplica)
- Régimen tributario al que pertenece
- Tiempo de validez de la oferta
- Plazo de ejecución y/o entrega.
- Forma de pago
- Experiencia Certificada
- Capacidad Legal y Financiera

## FECHA LÍMITE ENTREGA PROPUESTAS

Se recibirán ofertas hasta el día **jueves 17 de junio de 2021 a las 18:00 horas**

## LUGAR DE PRESENTACIÓN PROPUESTAS

De acuerdo con el manual de contratación de la Corporación, específicamente el artículo 31 y en cumplimiento de la Ley 527 de 1999, las propuestas podrán presentarse por medios electrónicos al correo [planeacion@cafamaz.com](mailto:planeacion@cafamaz.com) o podrá hacerse por los medios tradicionales a la dirección Carrera 11 No 6 – 80 remitida a la Oficina de Planeación y Proyectos.

## DOCUMENTOS ADICIONALES

La propuesta deberá incluir los siguientes documentos, además de los mencionados anteriormente.

- Formulario de Registro a proveedores
- Fotocopia Cedula de Ciudadanía del oferente / Representante Legal
- Certificado de existencia y representación legal de la Cámara de Comercio, no inferior a 90 días.
- Planilla de pago de seguridad social al día

Adicionalmente se verificará afiliación a la Caja de Compensación Familiar del Amazonas.

### CAFAMAZ "Compromiso Social"

Sede Administrativa Cr 11 No. 6-80/ Leticia Amazonas: (8) 5927846  
Centro Recreacional / Instituto de Educación para el Trabajo y desarrollo humano/ Biblioteca Km 2 Vía Leticia – Tarapacá : 313 8907235  
Turismo Social: (8) 5925710 / Agencia de Empleo 3209494151  
Atención al Cliente: 311 2942301 Línea Gratuita Nacional: 018000954077  
Pág. Web: [www.cafamaz.com](http://www.cafamaz.com)



Certificado No.  
CER463277



Certificado No.  
SC-CER463277



VIGILADO SuperSubsidio



## FORMA DE PAGO:

A convenir

## LUGAR DE EJECUCIÓN:

El sitio a intervenir está ubicado en el Centro Recreacional de Cafamaz – “Gabriela Marín”, ubicado en el km 2 vía Leticia – Tarapacá

## SUPERVISIÓN Y/O IINTERVENTORÍA:

La Supervisión del contrato estará a cargo de la Oficina de Planeación y Proyectos de la Corporación y no habrá interventoría externa.

## CRITERIOS DE EVALUACIÓN

Las propuestas se evaluarán de acuerdo a los siguientes criterios y ponderación determinada:

Criterio de Evaluación	Puntaje Máximo	Ponderación
<b>Evaluación Técnica (ET)</b>	100	45%
<b>Evaluación Financiera (EF)</b>	100	40%
<b>Experiencia con la Corporación (EC)</b>	100	10%
<b>Afiliación a la Caja de Compensación Familiar del Amazonas vigente (AC)</b>	100	5%

Calificación Final:

$$CF = (ET \times 45\%) + (EF \times 40\%) + (EC \times 10\%) + (AC \times 5\%)$$

Nota: En caso de empate en la calificación final de dos o mas ofertas, Cafamaz determinará como primer factor de desempate el puntaje de la Evaluación Técnica, seguido de la evaluación financiera, experiencia con la corporación y la afiliación a la caja de compensación familiar del Amazonas.

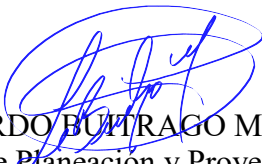
  
LEONARDO BUITRAGO MÁRQUEZ  
Jefe Planeación y Proyectos

### CAFAMAZ “Compromiso Social”

Sede Administrativa Cr 11 No. 6-80/ Leticia Amazonas: (8) 5927846  
Centro Recreacional / Instituto de Educación para el Trabajo y desarrollo humano/ Biblioteca Km 2 Vía Leticia – Tarapacá : 313 8907235  
Turismo Social: (8) 5925710 / Agencia de Empleo 3209494151  
Atención al Cliente: 311 2942301 Línea Gratuita Nacional: 018000954077  
Pág. Web: www.cafamaz.com



Certificado No.  
CER463277



Certificado No.  
SC-CER463277



VIGILADO SuperSubsidio